LEITBILD GEMEINDESCHULE RUGGELL

gemeindeschuleruggell

Vorwort

Unser Leitbild beschreibt Werte, Haltungen und Ziele, die für die Gemeindeschule Ruggell, den Kindergarten und die Primarschule, massgebend sind. Auch für die Weiterentwicklung unserer Schule ist das Leitbild wegleitend. Die Leitsätze sind dabei Grundlage für unser Handeln und deren Umsetzung.

Erarbeitet vom Lehrerteam, der Schulleitung und Elternvertreterinnen der Gemeindeschule Ruggell

Ruggell, Januar 2014

DIESES LEITBILD BEMALT:

VIEL SPASS BEIM AUSMALEN!

INHALT

GRUNDWERTE

SCHULGEMEINSCHAFT

ZUSAMMENARBEIT

ÖFFENTLICHKEITSARBEIT

UNTERRICHT

QUALITÄT

GRUNDWERTE

WERTSCHÄTZUNG, VERTRAUEN UND ACHTSAMKEIT PRÄGEN UNSER SCHULLEBEN.

Wir tragen Verantwortung für uns, unsere Mitmenschen und die Umwelt. Zudem streben wir eine Balance zwischen gemeinschaftlichen Anliegen und individuellem Freiraum an.

Konflikte und Probleme besprechen wir offen und suchen nach konstruktiven Lösungen.

SCHULGEMEINSCHAFT

DURCH BEGEGNUNGEN STÄRKEN WIR DIE GEMEINSCHAFT.

Durch klassenübergreifende Projekte und Begegnungen erfahren und erleben wir Gemeinschaft. Traditionen und Rituale begleiten uns durch das Schuljahr.

Regeln und Abmachungen erleichtern den Schulalltag.

Verschiedenartigkeit bedeutet Bereicherung.

ZUSAMMENARBEIT

UNSERE SCHULKULTUR LEBT DURCH ZUSAMMENARBEIT.

Der Austausch mit den Eltern, der Elternvereinigung sowie den Behörden und Fachstellen ermöglicht eine konstruktive Zusammenarbeit.

In einem offenen Miteinander profitieren wir von unseren Stärken.

UNTERRICHT

DIE ENTWICKLUNG DES KINDES STEHT IM MITTELPUNKT.

Jedes Kind ist einzigartig. Durch differenzierenden Unterricht bemühen wir uns, den unterschiedlichen Begabungen und Voraussetzungen Rechnung zu tragen.

Um die Lernfreude zu unterstützen und den unterschiedlichen Lerntypen gerecht zu werden, streben wir ganzheitliches Lernen und eine Methodenvielfalt an.

In einer positiven Atmosphäre werden Lerninhalte und sich daraus ergebende Aufgaben in Ruhe bearbeitet. Dabei legen wir Wert auf Selbständigkeit und Selbsttätigkeit.

ÖFFENTLICHKEITSARBEIT

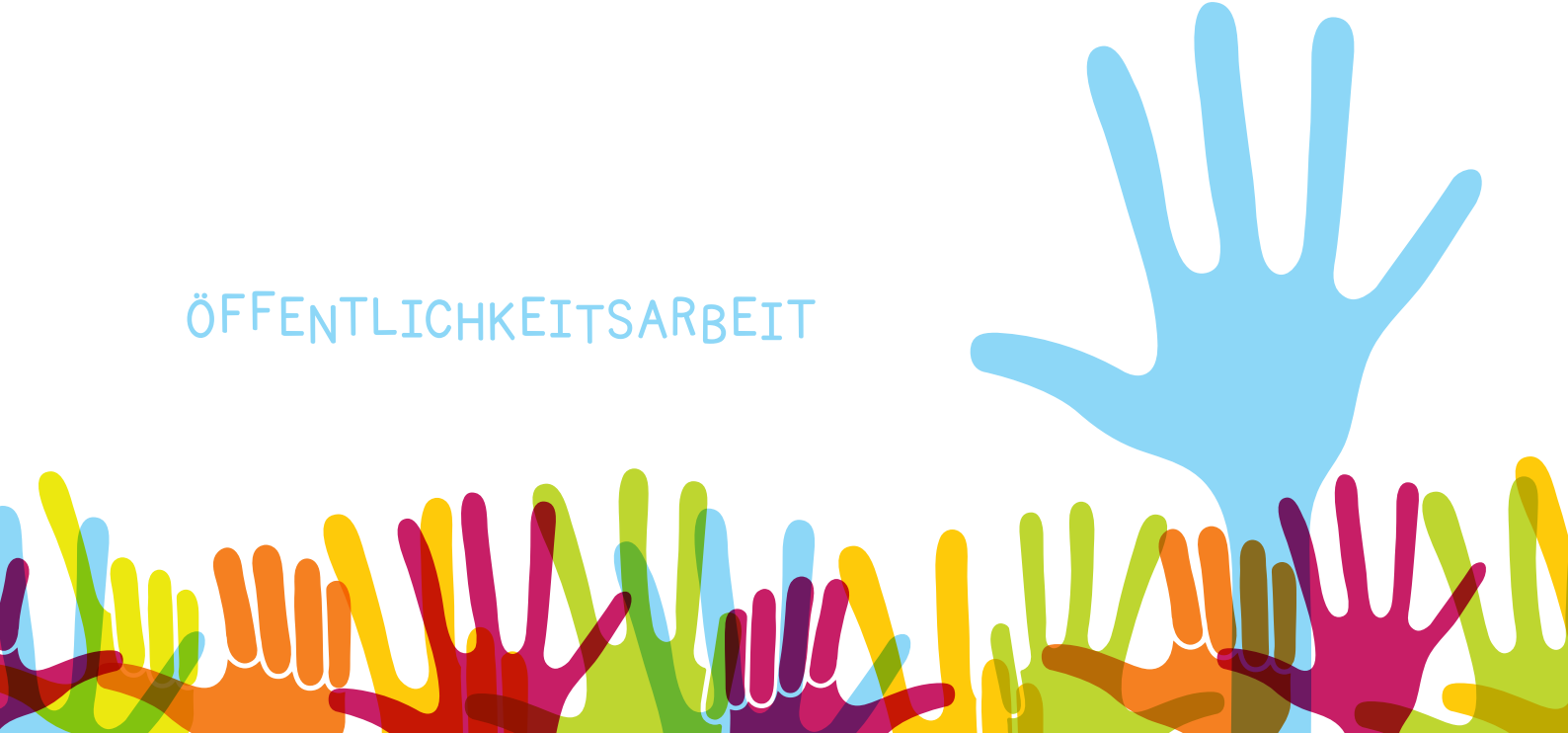

KOMMUNIKATION UND TRANSPARENZ SCHAFFEN KLARHEIT.

Ein offener Informationsaustausch und klare Kommunikation schaffen Transparenz nach innen und aussen.

Wir nutzen vielseitige Möglichkeiten für Begegnungen und verwenden verschiedene Medien zur Information.

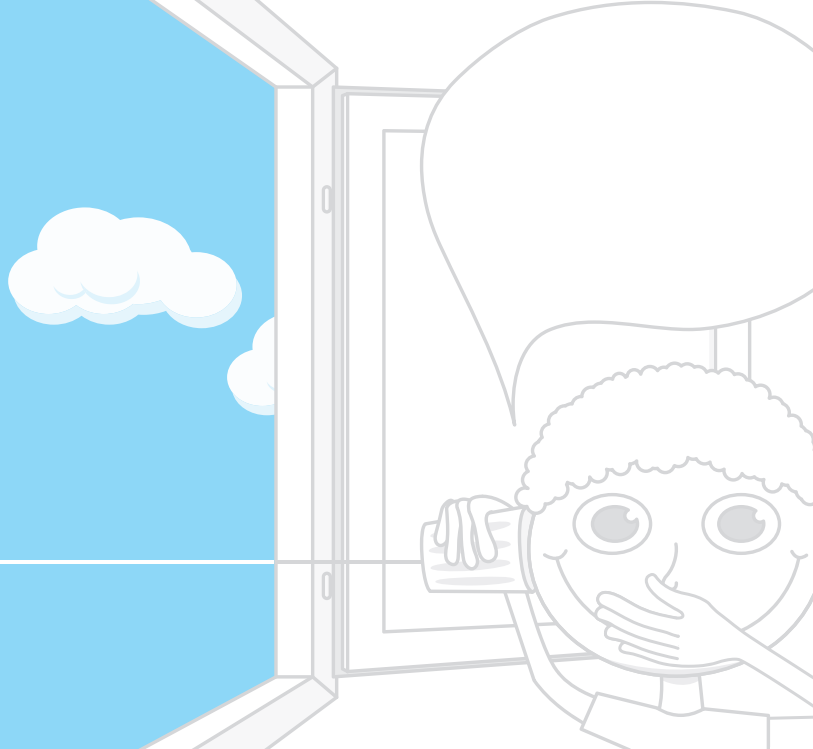

QUALITÄT

WEITERENTWICKLUNG SICHERT QUALITÄT.

Die Bereitschaft zur Reflexion der eigenen Lehrtätigkeit sowie der Austausch untereinander bilden wesentliche Grundlagen.

Wir bilden uns persönlich und gemeinsam weiter. Interne und externe Evaluationen helfen uns, unser Denken und Handeln zu optimieren.

Der liechtensteinische Lehrplan bildet die Grundlage unseres zielorientierten Unterrichtes.

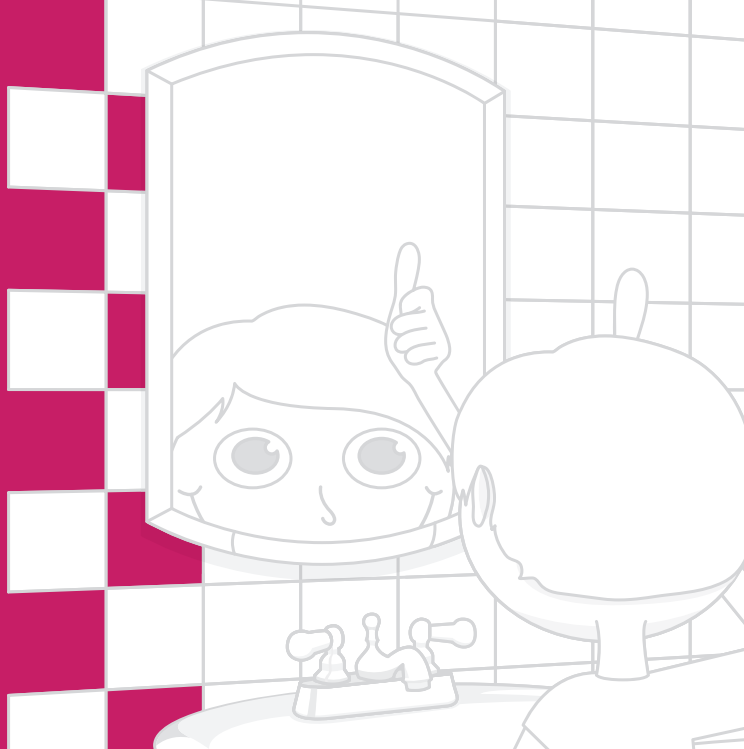

IMPRESSUM **Herausgeber:** Gemeindeschule Ruggell, **Gestaltung:** Armin Muhamedagic, **Druck:** Matt Druck AG, **1. Auflage:** Januar 2014

NOCH FRAGEN?

Gemeindeschule Ruggell
Nellengasse 40
9491 Ruggell
Liechtenstein

Telefon +423 373 18 38
www.gemeindeschule-ruggell.li

© armindesign.li